

Ocolul Silvic Muntele Mare

Posaga de Jos, nr. 145B, jud. ALBA
CUI: RO23073940
J01/63/2008

Nr. 1588 din 11 iulie 2023

CĂTRE, GARDA FORESTIERA CLUJ

În conformitate cu art. 3^o1, alin.3 din O.M.766/2018 vă comunicăm situația parizilor de produse accidentale constituite după cum urmează :

Nr. crt.	A.P.V - ul															
	Numar	Denumire	Ocol	UP	u.a.	Suprafata	volum	Proprietar	Natura produsului	Suprafata ce necesita impadurita	Factor destabilizator	Contract			Doc. proprietate	
1	2300159401220	445 Cirebea Emil 50- Acc.I-2023	Muntele Mare	V Poșaga	139B	0.50	28.23	Cirebea Emil	Acc.1	-	Arbori uscați, ruși și doborâți de vânt	numar	data	durata	nr. inreg GF	Titlu de proprietate nr. 77/1723 din 15.02.1994

Provin din arborete situate in proprietati persoane fizice . mai mici de 10 ha, fără amenajament silvic.
Arboretele nu sunt situate in afara arealului.

Fondul forestier care face obiectul amenajamentului **NU se află în arii naturale protejate sau in sit Natura 2000.**

Întocmit,
MCC/CCM



ȘEF OCOL,
NEGREA-CĂTANĂ Mihail

ACT DE PUNERE ÎN VALOARE NR. 2300159401220

Unitate de Producție: V - Posaga

Denumire A.P.V.: 445 Cirebea Emil 50-Acc.I-2023

Suprafață totală act - (ha): 0.5
 Tratament: T. PRODUSE ACCIDENTALE I
 Natura Produsului: PRODUSE ACCIDENTALE
 Tehnologia de Exploatare: TRUNCHIURI SI CATARGE
 Data inventarierii: 11.07.2023
 Anul exploatarii: 2023
 Procedeeul de inventariere: FIR CU FIR
 Ciocan forma CIRCULARĂ nr.: PPAB0701
 Accesibilitate: 0-250

Informații privind N.T.S.M.	Grupa de specii	Nr. de arbori	Volum
Stâncării pe - (ha): Arbori putregăioși - (buc): cu un volum de - (mc): Iescării - (buc): cu un volum de - (mc):	Rășinoase FAG Quercinee Diverse tari Diverse moi	35	28.23
Total:		35	28.23

Specia	SORTARE DIMENSIONALĂ							Lemn lucru	Coajă	Lemn de foc		Volum brut
	G1	G2	G3	M1	M2	M3	LS			Total	VF	
MOLID	4.49	10.98	4.02	3.44	1.01		0.31	24.25	2.42	1.56		28.23
TOTAL	4.49	10.98	4.02	3.44	1.01		0.31	24.25	2.42	1.56		28.23

U.A.	Suprafață (ha)		Vârsta ani	Panta G	Seminiș utilizabil		Compoziție	H.	Total volum brut
	Par cursă	UA			%	S. tot			
139B	0.50		80	21.00					28.23
U.A.	MO	Volum							
139B	28.23	28.23							
Total	28.23	28.23							

U.A.	Specia	Diametre		Înălțimi		Vârsta	Vol. arb.	Nr. arb.	Creșteri	Sortare dimensională							Coajă	Lemn foc		Volum brut
		dt	dgc	ht	hc					G1	G2	G3	M1	M2	M3	LS		Total	VF	
139B	MO	30.63	30.63	22.94	22.94	80	0.81	35		4.49	10.98	4.02	3.44	1.01		0.31	2.42	1.56		28.23
Total U.A.: 139B									35	4.49	10.98	4.02	3.44	1.01		0.31	2.42	1.56		28.23
Total General U.A.									35	4.49	10.98	4.02	3.44	1.01		0.31	2.42	1.56		28.23

Șef Ocol,

Întocmit,

Birou Fond Forestier,

Verificat,



NEGREA-CĂTANĂ MIHAIL

[Signature]

P.V. verificat la caz
 birou nr. 1587/11.07.2023
 Ing. Matei-Claudia

[Signature]

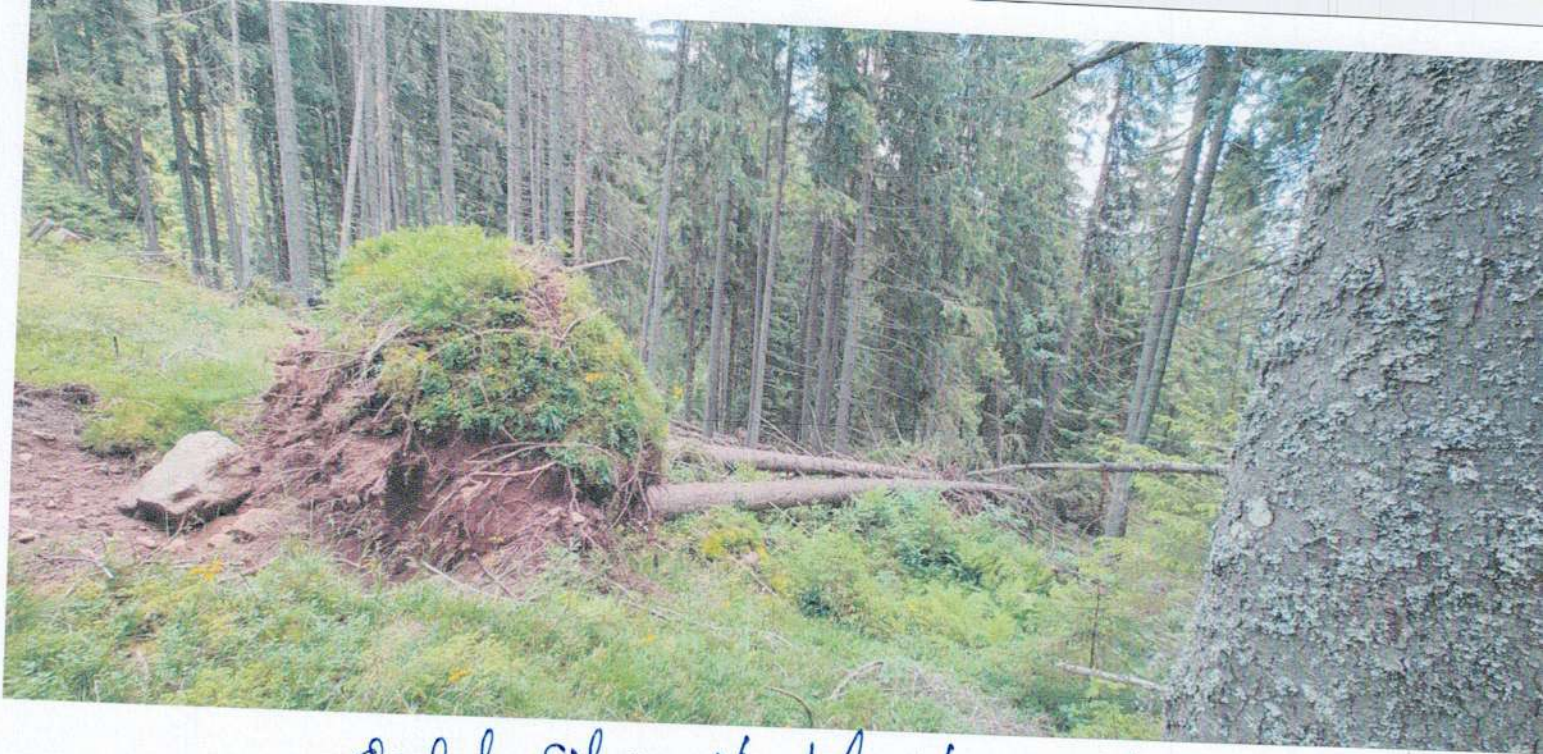

Dealul Silvic Muntele Mare SRL
UPV ca 139 B

Ing. Balca Claudiu Cristian *[Signature]*





Ocolul silvic Muntele Mare SRL, UPV va. 139 B
Zona silvic Baza Căminii Cristian

[Handwritten signature]

ROMANIA
OCOLUL SILVIC
MUNTELE MARE
SRL. 4103

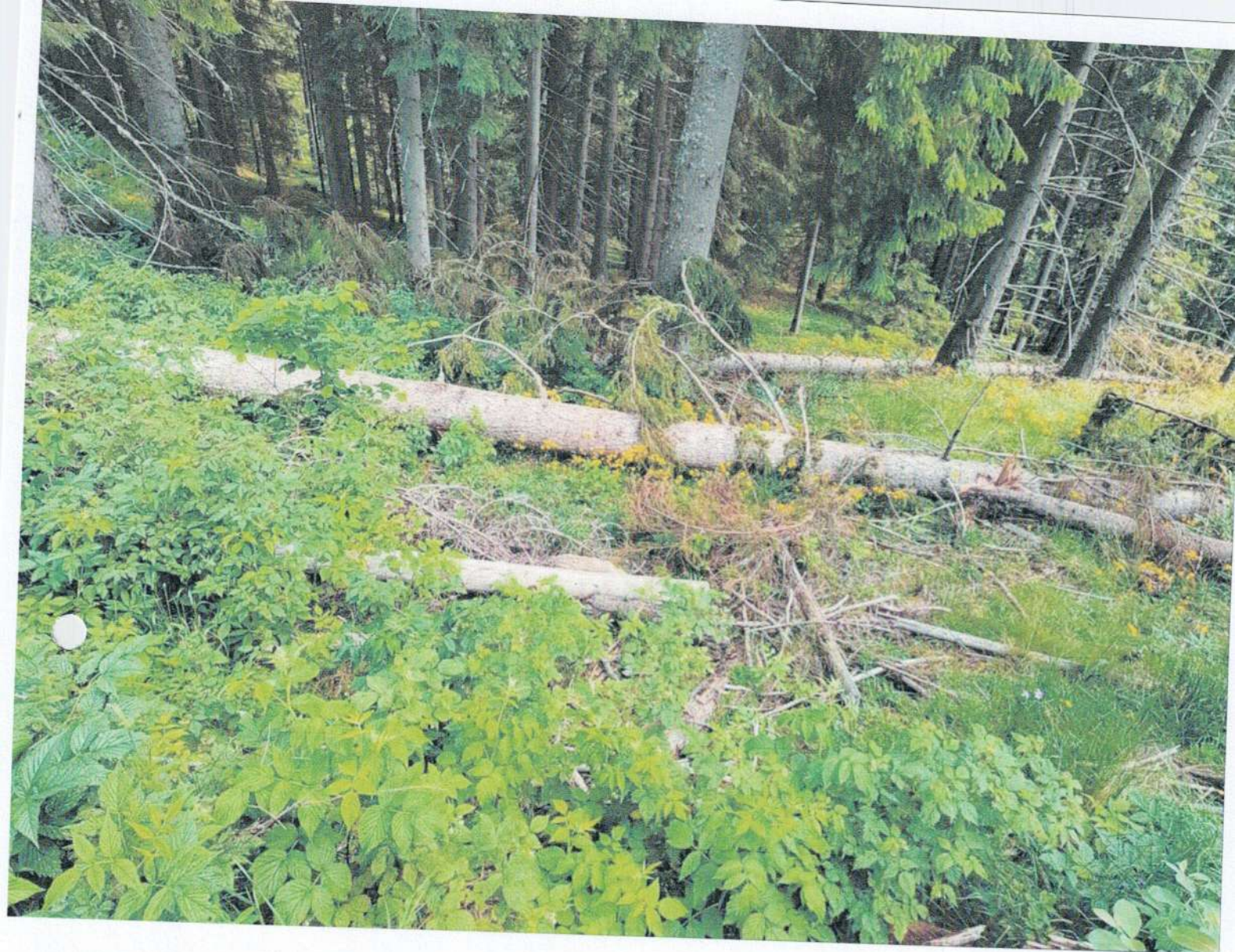

Ocolul silvic Muntele Mare SRL

U.P. V ca 139 B

Tom Silvic Baba Claudiu Cristian *Baba*

